

STAZIONE VERONA PORTA NUOVA

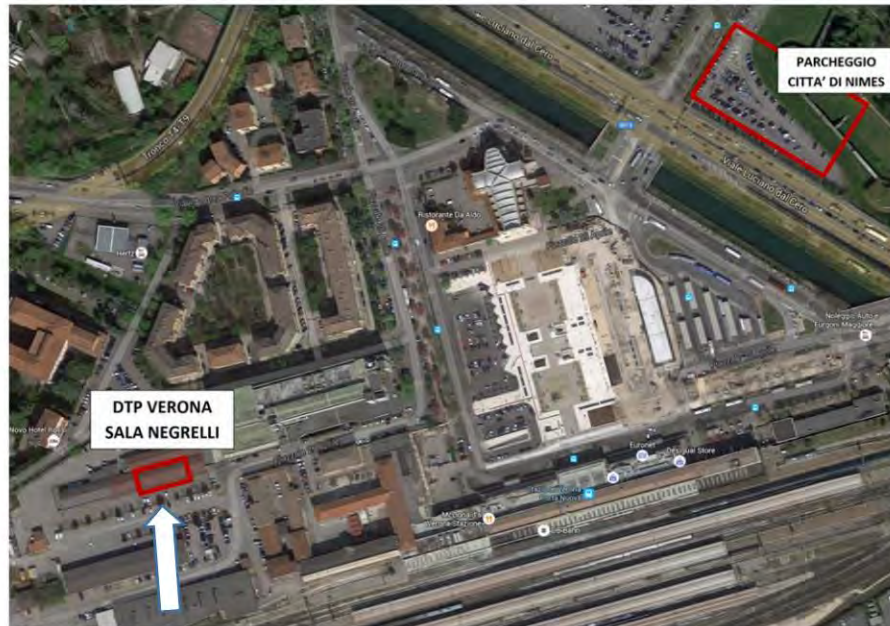

E' gradita la Vostra conferma di partecipazione via email

Segreteria CIFI Verona
tel. 338.2865788 - fax 06.233227908
e-mail: cifivr@gmail.com
Sito: www.cifi.it



FOTO RICORDO

SEMINARIO

Nuovi sviluppi nei trasporti ferroviari dell'Alto Adige
Elettificazione della Val Venosta a 25 kV c.a.
e collegamento ferroviario Val Venosta-Engadina



Lunedì 4 aprile 2016 ore 15.00
Sala Negrelli – RFI SpA
Stazione di Verona Porta Nuova

Il presente invito è valido per l'accesso alla sala Negrelli







STA



STA

Ateneo di Roma - Dipartimento di Economia e Finanza
Alighieri - Università di Roma - Via dei Marsi, 78 - Roma















...ioni ferroviari del Alto
...al Veneto - 25/11

REGISTRO
ATTIVITÀ
MERCANTILE









WC

Energizzazione





