

I
- -
U
- -
A
- -
V

Università IUAV di Venezia*
Dipartimento Culture del Progetto*
*



Sezione di Venezia

Collegio Ingegneri Ferroviari Italiani
Sezione di Venezia

**ALTERNATIVE, OPZIONI E
OPPORTUNITÀ DEL
PREVISTO NUOVO
COLLEGAMENTO
FERROVIARIO NELL'AREA
DELLE DOLOMITI**

**Venezia, 31 marzo 2016
h. 14.00**

**Aula Magna Tolentini
IUAV – Venezia
Santa Croce 191**

IUAV - CIFI

VENEZIA 31.03.2016 h. 14.00

**Alternative, opzioni e
opportunità del previsto nuovo
collegamento ferroviario
nell'area delle Dolomiti**

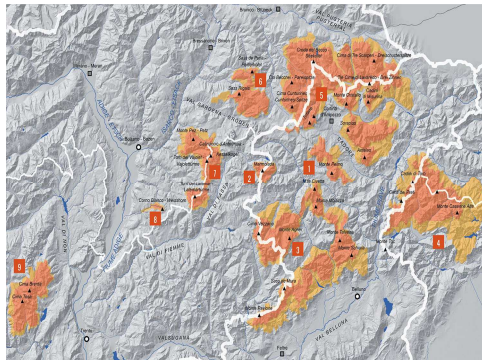

**14.00 Registrazione dei partecipanti e
degli iscritti agli ordini professionali**

**14.20 Introduzione del Magnifico Rettore
dell'Università IUAV di Venezia**

Alberto Ferlenga

**14.40 La futura linea ferroviaria delle
Dolomiti: metodi e strumenti di
valutazione**

Agostino Cappelli-Vice direttore DCP/IUAV

15.00 Le alternative

**Il nuovo collegamento Calalzo – Val
Pusteria e l'attuale tratta Belluno -
Calalzo**

Gabriele Pupolin (CIFI)

La variante di Ponte nelle Alpi

*Carlo Pellegrino – Direttore del
Dipartimento ICEA Università di Padova*

**Un possibile tracciato tra Calalzo, Cortina
e Brunico**

Claudio Fermani – Serfer

15.45 Ferrovia, territorio, paesaggio

**Il paesaggio delle Dolomiti: vincoli e
opportunità**

Carlo Magnani - Direttore DCP/IUAV

**Riciclare ferrovie e territori: il treno come
strumento per l'avvio di nuovi cicli di vita**

Stefano Munarin (IUAV)

**Cadore: paesaggi stratificati, nuovi
paesaggi**

Viviana Ferrario (IUAV)

**Mobilità sostenibile come strumento di
valorizzazione del sito Dolomiti Unesco**

*Marcella Morandini – Direttore
Fondazione Dolomiti UNESCO*

**Dimensioni del turismo nell'area del
Cadore**

Giuliano Vantaggi

Il punto di vista delle associazioni

Piermario Fop - PAS Dolomiti

17.30 Conclusioni e valutazioni

Commissione Trasporti Regione Veneto

Joachin Dejaco

*Direttore Strutture Trasporto Alto Adige
S.p.A. (STA)*

Daniela Larese Filon

Presidente Provincia di Belluno

Mauro Gilmozzi

*Assessore ai trasporti Provincia Autonoma
di Trento*

Elisa De Berti

*Assessore ai lavori pubblici, infrastrutture
e trasporti della Regione Veneto*