



club alpino italiano
sezione di Firenze

un treno per fornello



Mobilità dolce e valori della montagna
di Carlo Natali

Vicchio 18 giugno 2022

In carrozza... si parte

da Cristiana Casini, *Annuario Cai Firenze 2017*

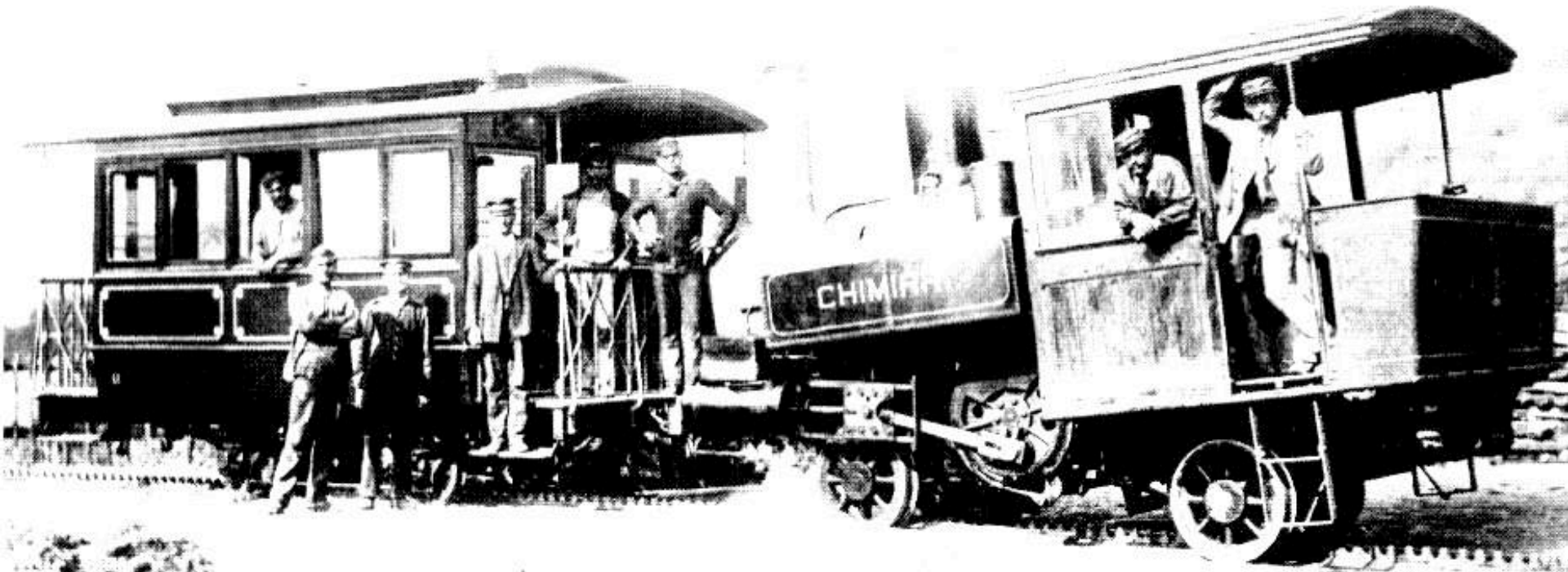

- 1864 “Porrettana”

Tutti in posa sul trenino di Vallombrosa

- 1888 “Arezzo - Stia”

- 1892 “Sant’Ellero – Saltino”

- 1893 “Faentina”

- 1926 “FAC Pracchia – Mammiano”
(coll. L. Carnesechi)

- 1926 “Forte de Marmi – Arni”

- 1957 “Lucca - Aulla” (iniz. 1892)

Il treno e la montagna in Toscana

Vicchio 18 giugno 2022

Ferrovia e strada nel contesto...

la ferrovia locale

- offre servizio collettivo
- interagisce funzionalmente con il territorio nei soli punti di fermata
- stabilisce relazione con i luoghi in funzione della geometria del tracciato



basso impatto per utente servito



attraversa i luoghi senza stabilire relazioni funzionali con essi



attraversa luoghi inconsueti e stabilisce rapporto visivo diretto



godimento continuo del paesaggio

la strada locale

- offre servizio collettivo/individuale secondo il mezzo di trasporto



l'impatto può essere molto elevato secondo il mezzo utilizzato

Tutti in posa sul trenino di Vallombrosa

- offre un servizio capillare



stabilisce relazione continua con l'ambiente umano e con il territorio

(coll. L. Carneseccchi)

non ritorno al passato ma mezzo di avvicinamento alla montagna

I “cammini”

oggi sono di grande attualità!

Sono pensati come:

- ***riscoperta di accadimenti storici e valori tradizionali***
- ***risposta a una crescente domanda di percorrenza lenta***
(muoversi a piedi, guardare, riflettere, conoscere)
- ***veicolo di sviluppo locale per le zone deboli***
- ***valorizzazione dei beni culturali e ambientali***
- ***proposizione di percorsi tematici commemorativi***

Tutti in posa sul trenino di Vallombrosa

(coll. L. Carnesechi)

cammini e sentieri

Vicchio 18 giugno 2022

I grandi itinerari europei



- Legenda
- Culture_Routes
- routes/the-european-route-of-jewish-heritage
 - routes/huguenot
 - routes/the-cluniac-sites-in-europe
 - routes/the-hansa
 - routes/the-european-route-of-cistercian-abbeys
 - routes/the-via-francigena
 - routes/the-european-cemeteries-route
 - routes/the-casadean-sites
 - routes/the-phoenicians-route
 - routes/the-routes-of-the-olive-tree
 - Other

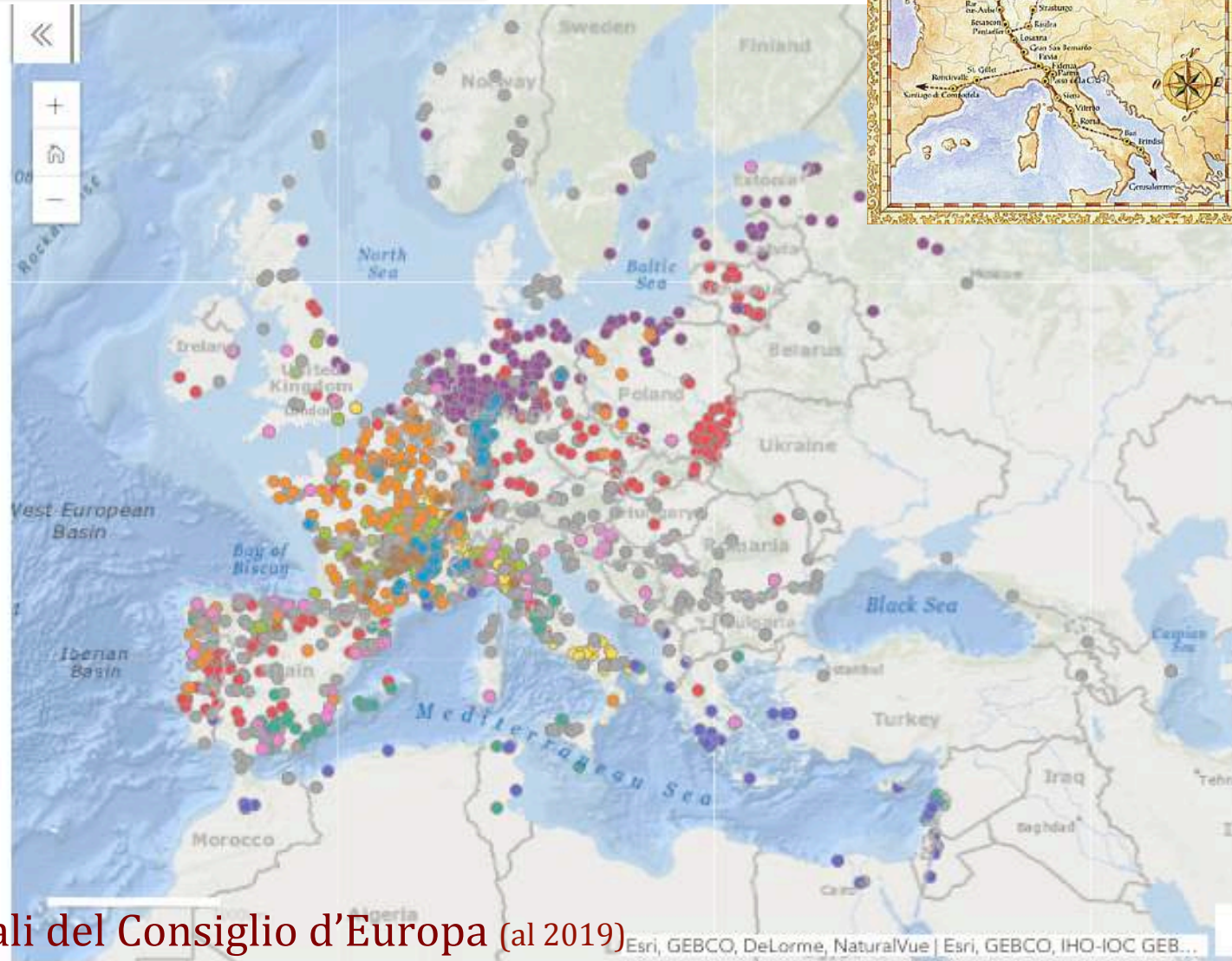

Cultural Routes (countries crossed by a route)

I 33 itinerari culturali del Consiglio d'Europa (al 2019)

Esri, GEBCO, DeLorme, NaturalVue | Esri, GEBCO, IHO-IOC GEB...

cammini e sentieri

Vicchio 18 giugno 2022

I "cammini" d'Italia

(direttiva Franceschini del 12/01/2016)

- 41 itinerari culturali di particolare rilievo europeo e/o nazionale
- percorribili a piedi o con altre forme di mobilità dolce sostenibile
- una modalità di fruizione del patrimonio naturale e culturale diffuso
- una occasione di valorizzazione degli attrattori naturali, culturali e dei territori interessati
- rispondono a criteri comuni a tutti

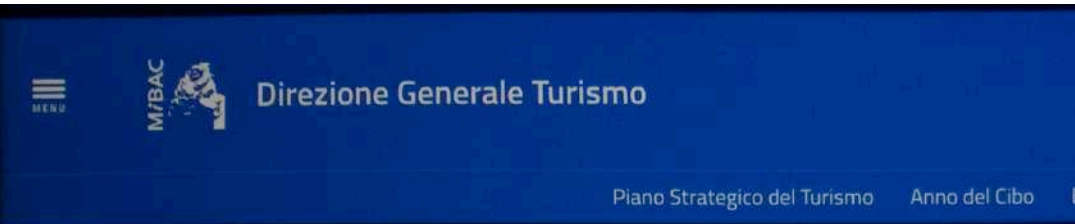

Cammini d'Italia

The screenshot displays the main interface of the Cammini d'Italia website. It features a map of Italy with numerous red, green, and blue location pins indicating the starting points of various itineraries. On the left side, there is a vertical menu with expandable categories such as "Cammini", "Seleziona tutti", "Anno dei Borghi", "Anno dei Cammini", "Anno del Cibo", "Anno del Giubileo", "Capitale Cultura", "Ciclovia turistica", "Cimitero storico", "Ferrovia turistica", and "Grotta naturale". On the right side, there is a section titled "Seleziona un Cammino" with a search bar and a list of six numbered options: 1. Viaggio nella Storia D'Abruzzo, 2. Via Romea Noriantolana, 3. Via degli Dei, 4. Cammino di Sant'Antonio, 5. Cammino Di Assisi, and 6. Cammino di San Vicinio.

cammini e sentieri

Vicchio 18 giugno 2022

itinerari transappenninici della regione emilia romagna



cammini e sentieri

Vicchio 18 giugno 2022

ITINERARI E CAMMINI DI TOSCANA

SECONDA FASE



I "cammini"

Regione Toscana

sono pensati come:

- *veicolo di sviluppo locale*
- *valorizzazione dei beni culturali*

Legenda

— VF - Via Francigena	— VT - Via Traversa
— VVF - Variante Francigena_Proceno	— VL - Via dei Longobardi Strata
— VRG - Via Romea Germanica	— VRV - Via Rimini-La Verna
— VdF - Via di Francesco	— CSP - Cammino di San Pellegrino
— VLS - Lauretana Senese	— CSJ - Cammino di San Jacopo
— VAb - Via Abaversa	— VdL - Via di Linari
— VdD - Via degli Dei	— VdA - Via degli Abati
— ID - Itinerario Dantesco	— CSG - Cammino Santa Giulia
— VRS - Via Romea Setteponti	— VdC - Via dei Cavalleggeri
— CP - Cammino Primitivo	— VS - Via Sanese
— CdA - Cammino di Assisi	— SB - Sentiero della Bonifica
— VdT - Via della Transumanza	— VA - Via dell'Arno
— VG - Via Ghibellina	— VT - Via Tirrenica
— VE1 - Via Etrusca Volterra - Fiesole	— VdC - Via della Costa
— CSA - Cammino Sant'Antonio	— GEA - Grande Esc. Appenninica
— VGr - Via Gregoriana	— VM - Itinerario Vetta Mare
— VVS - Via del Volto Santo	— CC - Coast to Coast
— VC - Via Clodia	— CF - Collegamenti funzionali
— CdM - Cammino di Matilde	

Il Sentiero Italia

CAI centrale



segmento SI L07

cammini e sentieri

sentieri e mulattiere

spesso sono “valori” essi stessi ➡



patrimonio storico



antichi percorsi (esclusi i lunghi collegamenti)

- organizzativi per le relazioni di un territorio
- organizzativi del territorio pertinenziale di insediamenti
- finalizzati a specifiche funzioni

sentieri e valori

Vicchio 18 giugno 2022

sentieri e mulattiere

organizzativi di territori



costituiscono una rete



valori storici e artistici
spesso importanti



sentieri e valori

Vicchio 18 giugno 2022

sentieri e mulattiere

pertinenziali di insediamenti



sono parti integranti di sistemazioni
funzionali all'insediamento



valori locali testimoniali
della civiltà montana



sentieri e valori

Vicchio 18 giugno 2022

sentieri e mulattiere

strutture della produzione



sono elementi isolati o a rete



valori di archeologia
industriale e/o testimoniali



sentieri e valori

Vicchio 18 giugno 2022

Fornello e il Sentiero Italia

localizzazione e accoglienze



Tappa SI L07
Km 23,91 da Colla di Casaglia al Muraglione

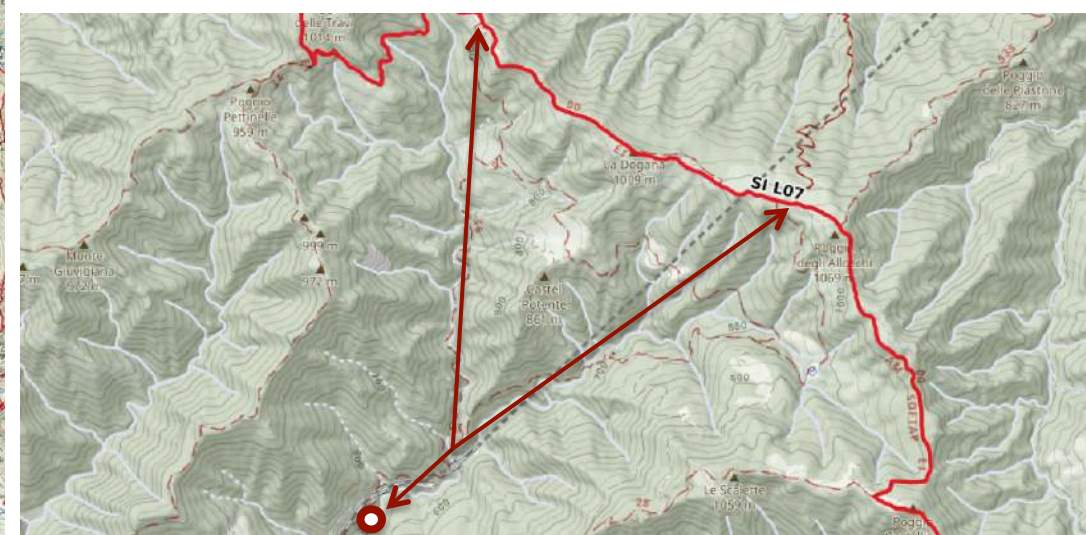

Estratto da carta CAI Firenze:
01 Appennino Fiorentino e 02 Mugello

Fornello e i suoi valori

Vicchio 18 giugno 2022

Fornello

valori storici e testimoniali



torre

binario di ricovero

impianto di carico

stazione e ex scuola elem.

cava di pietra

edificio

cava di pietra

decauville

*edifici e impianto di
frantumazione pietrame*

viadotto in pietra



Fornello e i suoi valori

Vicchio 18 giugno 2022



Fornello: stazione e annesso

Vicchio 18 giugno 2022



Fornello: il viadotto in pietra locale

Vicchio 18 giugno 2022



Fornello: il viadotto in pietra locale

Vicchio 18 giugno 2022



Fornello: il viadotto in pietra locale

Vicchio 18 giugno 2022



Fornello: impianti e particolare muro a retta

Vicchio 18 giugno 2022



Fornello: la torre

Vicchio 18 giugno 2022

Treno-trekking

quale futuro per Fornello?

- *potrebbe essere un punto tappa per il Sentiero Italia?*
 - *la fermata treni potrebbe essere riattivata in periodi chiave? (fine settimana, periodo delle castagne, treni storici, ecc.)*
 - *quale ricaduta potrebbe avere sul S.I. e la mobilità dolce?*
 - *potrebbe avere una pur limitata ricaduta sull'economia della zona?*
- alternativa* → **un ciclo della storia si è concluso e, attraverso progressive fasi di degrado**
- *il treno continua a passare per entrare nella galleria degli Allocchi*
 - *la natura con i suoi tempi si riprende il luogo e le sue tracce storiche*
 - *gli escursionisti passeranno in quota indifferenti per fare i 24 Km tappa*
 - *il Muccione con rara acqua continuerà a scorrere in valle*
 - *nel borgo di Gattaia non succede niente*

un treno per Fornello

Vicchio 18 giugno 2022



Grazie!